



Утверждаю

Руководитель рабочей группы

/ В.А.Еськин /

2021 г

ПАСПОРТ

доступности объекта для инвалидов и других маломобильных групп населения № 3

1. Общие сведения об объекте

- 1.1 Наименование (вид) объекта - государственное бюджетное общеобразовательное учреждение Самарской области средняя общеобразовательная школа с. Подстепки муниципального района Ставропольский Самарской области
- 1.2 Фактический адрес - 445143, Российская Федерация, Самарская область, муниципальный район Ставропольский, сельское поселение Подстепки, село Подстепки, ул.Набережная, д.71-А
- 1.3 Сведения о размещении объекта:
отдельно стоящее здание 2-х этажное здание, площадью 3090,6 кв.м.
часть здания _____ этажей (или на _____ этаже), _____ кв.м.
наличие прилегающего земельного участка (да, нет): 25418,75 кв.м.
- 1.4 Год постройки здания 1971
Дата последнего капитального ремонта - не было
- 1.5 Дата предстоящих плановых ремонтных работ: текущего – не запланировано,
капитального- не запланировано

1. Сведения об организации, расположенной на объекте

- 1.6 Название организации (учреждения), (полное юридическое наименование – согласно Уставу, краткое наименование) - государственное бюджетное общеобразовательное учреждение Самарской области средняя общеобразовательная школа с. Подстепки муниципального района Ставропольский Самарской области (ГБОУ СОШ с.Подстепки)
- 1.7 Юридический адрес организации (учреждения) объекта - 445143, Российская Федерация, Самарская область, муниципальный район Ставропольский, сельское поселение Подстепки, село Подстепки, ул.Набережная, д.71-А
- 1.8 Основание для пользования объектом (оперативное управление, аренда, собственность, иное) - оперативное управление
- 1.9 Форма собственности (государственная, негосударственная) - государственная
- 1.10 Территориальная принадлежность (федеральная, региональная, муниципальная)- муниципальная
- 1.11 Вышестоящая организация (наименование) - Министерство образования и науки самарской области
- 1.12 Адрес вышестоящей организации, другие координаты - 443099, г. Самара, ул. А. Толстого, д.38/16

2. Характеристика деятельности организации на объекте

(по обслуживанию населения)

- 2.1 Сфера деятельности (здравоохранение, образование, социальная защита, физическая культура и спорт, культура, связь и информация, транспорт, жилой фонд, потребительский рынок и сфера услуг, другое) – образование.
- 2.2 Виды оказываемых услуг - образовательная деятельность
- 2.3 Форма оказания услуг: (на объекте, с длительным пребыванием, в т.ч. проживанием, на дому, дистанционно) – на объекте, дистанционно.

2.4 Категории обслуживаемого населения по возрасту : (дети, взрослые трудоспособного возраста, пожилые; все возрастные категории) – дети школьного возраста

2.5 Категории обслуживаемых инвалидов: инвалиды, передвигающиеся на коляске, инвалиды с нарушениями опорно-двигательного аппарата; нарушениями зрения, нарушениями слуха, нарушениями умственного развития.

2.6 Плановая мощность: посещаемость (количество обслуживаемых в день), вместимость, пропускная способность) - посещаемость 520 человека в день, вместимость 300 человек.

2.7 Участие в исполнении ИПР инвалида, ребенка-инвалида (да, нет) – нет.

3. Состояние доступности объекта

3.1 Путь следования к объекту пассажирским транспортом

(описать маршрут движения с использованием пассажирского транспорта) – школьный автобус.

Наличие адаптированного пассажирского транспорта к объекту - нет.

3.2 Путь к объекту от ближайшей остановки пассажирского транспорта:

3.2.1 расстояние до объекта от остановки транспорта - 400 м.

3.2.2 время движения (пешком) - 7 мин.

3.2.3 наличие выделенного от проезжей части пешеходного пути (да, нет) - нет

3.2.4 Перекрестки: нерегулируемые; регулируемые, со звуковой сигнализацией, таймером – нерегулируемые

3.2.5 Информация на пути следования к объекту: акустическая, тактильная, визуальная – нет.

3.2.6 Перепады высоты на пути: (есть, нет) – нет.

(описать _____)

Их обустройство для инвалидов на коляске: (да, нет) - нет

3.3 Организация доступности объекта для инвалидов – форма обслуживания*

№ п/п	Категория инвалидов (вид нарушения)	Вариант организации доступности объекта (формы обслуживания)*
1.	Все категории инвалидов и МГН	ДУ
	<i>в том числе инвалиды:</i>	
2.	передвигающиеся на креслах-колясках	ДУ
3.	с нарушениями опорно-двигательного аппарата	ДУ
4.	с нарушениями зрения	ВНР
5.	с нарушениями слуха	ДУ
6.	С нарушениями умственного развития	ДУ

* - указывается один из вариантов: «А», «Б», «ДУ», «ВНД»

3.4 Организация доступности основных структурно-функциональных зон

№ п/п	Основные структурно-функциональные зоны	Состояние доступности, в том числе для основных категорий инвалидов**
1	Территория, прилегающая к зданию (участок)	ДУ (К,О,Г,У)
2	Вход (входы) в здание	ДУ (К,О,Г,У)
3	Путь (пути) движения внутри здания (в т.ч. пути эвакуации)	ДУ (К,Г,О,У)
4	Зона целевого назначения здания (целевого посещения объекта)	ДУ (К,О,У)
5	Санитарно-гигиенические помещения	ДУ (К,О,Г,У)
6	Система информации и связи (на всех зонах)	ВНД (К,О,Г,У,С)
7	Пути движения к объекту (от остановки транспорта)	ДЧ-И (К,О,Г,У)

** Указывается: ДП-В – доступно полностью всем; ДП-И (К, О, С, Г, У) – доступно полностью

избирательно (указать категории инвалидов); ДЧ-В – доступно частично всем; ДЧ-И (К, О, С, Г, У) – доступно частично избирательно (указать категории инвалидов); ДУ- доступно условно, ВИД – временно недоступно.

3.5. Итоговое заключение о состоянии доступности ОСИ: объект доступен условно инвалидам категории Г,О,У,К, временно не доступен категории С

4. Управленческое решение

4.1 Рекомендации по адаптации основных структурных элементов объекта

№ п/п	Основные структурно-функциональные зоны объекта	Рекомендации по адаптации объекта (вид работы)*
1	Территория, прилегающая к зданию (участок)	Индивидуальное решение с ТСП
2	Вход (входы) в здание	Индивидуальное решение с ТСП
3	Путь (пути) движения внутри здания (в т.ч. пути эвакуации)	Индивидуальное решение с ТСП
4	Зона целевого назначения здания (целевого посещения объекта)	Индивидуальное решение с ТСП
5	Санитарно-гигиенические помещения	Индивидуальное решение с ТСП
6	Система информации на объекте (на всех зонах)	Индивидуальное решение с ТСП
7	Пути движения к объекту (от остановки транспорта)	Индивидуальное решение с ТСП
8	Все зоны и участки	Индивидуальное решение с ТСП

* - указывается один из вариантов (видов работ): не нуждается, ремонт (текущий, капитальный); индивидуальное решение с ТСП; технические решения невозможны – организация альтернативной формы обслуживания

4.2 Период проведения работ – 2021-2030г.г.

в рамках исполнения комплексов мероприятий («дорожной карты») по поэтапному повышению до уровня требований Конвенции о правах инвалидов и Федерального закона от 01.12.2014 №419-ФЗ
(указывается наименование документа: программы, плана)

4.3 Ожидаемый результат (по состоянию доступности) после выполнения работ по адаптации - объект частично адаптирован для всех категорий инвалидов

Оценка результата исполнения программы, плана (по состоянию доступности) _____

4.4 Для принятия решения согласование требуется, не требуется (нужное подчеркнуть):

Имеется заключение уполномоченной организации о состоянии доступности объекта

(наименование документа и выдавшей его организации, дата), прилагается _____

4.5 Информация размещена (обновлена) на карте доступности субъекта РФ дата размещения, обновления

(наименование сайта, портала)

ПРИЛОЖЕНИЕ 1
к Порядку проведения паспортизации
объектов социальной и инженерной
инфраструктур в приоритетных сферах
жизнедеятельности инвалидов и других
маломобильных групп населения

УТВЕРЖДАЮ
Руководитель рабочей группы
В.А. Еськин
20 2/г.
(подпись)
« 15 »



АНКЕТА ОБСЛЕДОВАНИЯ № 3 от « 03 » февраля 2021 г.
ПРИОРИТЕТНОГО СОЦИАЛЬНО-ЗНАЧИМОГО ОБЪЕКТА О ЕГО ДОСТУПНОСТИ
ДЛЯ ИНВАЛИДОВ И ДРУГИХ МАЛОМОБИЛЬНЫХ ГРУПП НАСЕЛЕНИЯ

государственное бюджетное общеобразовательное учреждение Самарской области средняя общеобразовательная школа
г.Подстепки муниципального района Ставропольский Самарской области
(полное юридическое наименование объекта)
445143, Российская Федерация, Самарская область, муниципальный район Ставропольский, сельское поселение Подстепки, село
Подстепки, ул.Набережная, д.71-А, тел./факс. (8482) 23-11-42; podstepki@mail.ru, директор Тюриков Игорь Николаевич
(почтовый адрес, телефон, факс, E-mail, Ф.И.О. и должность руководителя)

1. Наименование населенного пункта, сельское поселение Подстепки, село Подстепки, ул.Набережная, 71А
2. Ведомственная принадлежность Министерство образования и науки Самарской области
3. Вид деятельности образование
(государственное (муниципальное) управление, здравоохранение, социальное обслуживание, образование, культурно-досуговая деятельность, организация временного проживания, сервисное обслуживание, транспортное обслуживание, прочие)
4. Форма собственности объекта областная
(федеральная, областная, муниципальная, частная)
5. Объем предоставляемых услуг 520/300
(количество обслуживаемых посетителей/день, вместимость)
6. Размещение объекта отдельностоящее двухэтажное здание, стены –кирпичные, перегородки – кирпичные, перекрытия- железобетонные, лестницы-железобетонные
(отдельно стоящее; встроенное; пристроенное; количество этажей в здании; занимаемый организацией этаж; базовый материал несущих конструкций; материал лестниц (кирпич, бетон, пенобетон, дерево и др.).
7. Количество и назначение входов один-основной, пять-запасных
8. Год постройки 1971
9. Год последней реконструкции не было

Описание маршрута следования к объекту:

Расстояние до объекта от остановки транспорта, м	400 м		
Вид транспорта, номер маршрута, название остановки	ГАЗель, №328, №303, ул. Кооперативная		
Наличие переходов на пути следования от остановки	есть		
Регулируемые переходы	нет	со звуковой сигнализацией	нет
Нерегулируемые переходы	есть	с пандусом	нет
Внеуличные переходы	нет	с подъемником	нет
Тактильные указатели	нет		
Перепады высоты на пути движения	нет	Съезды с уклоном более 10%	нет
Открытые лестницы	нет	Пандусы с уклоном более 8%	нет
Поручни на лестницах	нет	Поручни на пандусах	нет

1. ТЕРРИТОРИЯ, ПРИЛЕГАЮЩАЯ К ОБЪЕКТУ (при наличии)

№ помещений по плану БТИ	Наименование элементов объекта	Норматив доступности, установленный для инвалидов	Фактическая величина, наличие	Категории инвалидов	Рекомендуемые мероприятия по адаптации при несоответствии нормативу: установка, создание, ремонт, замена или реконструкция	Условия при условной доступности
1	2	3	4	5	6	7
Вход на территорию (при наличии ограждения):						
	Ширина прохода, калитки	≥ 1,2 м	0,93 м.	К, О		
	Информация об объекте	наличие	нет	К, О, С, Г	создание	
Путь к главному (специализированному) входу в здание (для доступа в зону оказания услуг):						
	Указатели направления движения	наличие	нет	К, Г	создание	
	Ширина пешеходного пути с учетом встречного движения	≥ 2,0 м	3,5 м.	К		
	Ширина пешеходного пути с учетом встречного движения в условиях сложившейся застройки в пределах прямой видимости; Для обеспечения возможности разезда через каждые 25 м горизонтальные площадки (карманы)	≥ 1,2 м не менее 2,0 x 1,8 м	3,5 м.	К		
	Тактильная полоса перед съездом	> 0,8 м		С		
	Тактильная полоса перед лестницей	> 0,8 м	нет	С	создание	
	Тактильная полоса перед препятствием на тротуаре	> 0,8 м		С		
	Ширина тактильной полосы	0,5-0,6 м		С		
	Перепад высот бордюров, ботоновых камней вдоль эксплуатируемых газонов и озелененных площадок, примыкающих к путям пешеходного движения	< 0,025 м	0,015 м.	К, С, О		
	Высота бордюров по краям пешеходных путей	> 0,05 м		К, С, О		
	Места отдыха	наличие	нет	К, С, О		
Автостоянка и парковка для посетителей (при наличии)						
	Расстояние до входа в здание	≤ 50 м	126,3 м.	К, О		
	Количество машино-мест для инвалидов, обозначенных специальными знаками на поверхности покрытия стоянки и знаком на вертикальной поверхности (стене, столбе, стойке и т.п.) на высоте не менее 1,5 м	> 5% (не менее 1 места)	нет	К	создание	

Размер парковочного места со специальным знаком для автомобиля инвалида	6 x 3,6 м		К		
Открытая лестница					
Ширина лестничных маршей	$\geq 1,35$ м	6,2 м.	О, С		
Марш лестницы между площадками	3-12 ступеней	5 ступеней	О, С		
Единообразная геометрия ступеней	наличие	есть	О, С		
Высота подступенка	0,12 - 0,15 м	0,15 м.	О, С		
Ширина проступей	0,35 - 0,4 м	0,32 м.	О, С		
Расстояние до кромки ступени тактильной полосы перед маршем вверх и вниз шириной 0,3-0,5 м	$\geq 0,8 - 0,9$ м	нет	С	создание	
Бортики по боковым краям ступеней, не примыкающие к стенам, высотой не менее 0,02 м	наличие	нет	О, С	установка	
Поручни с двух сторон	наличие	есть	О, С		
Расстояние между поручнями	$\geq 1,0$ м	5,98 м.	О, С		
горизонтальные завершения поручня	$\geq 0,3$ м		О, С		
не травмирующие окончания	наличие	есть	О		
- высота поручней	0,9 м	1,15 м.	О		
Пандус на рельефе					
Высота подъема одного марша	$\leq 0,8$ м		К		
Угол уклона	$\leq 5^\circ$	$\leq 5^\circ$	К		
Поручни с двух сторон:	наличие		К, О		
- на высоте (нижний поручень)	0,7 м		К		
- на высоте (верхний поручень)	0,9 м		О		
- расстояние между поручнями	0,9 - 1,0 м		К, О		
- горизонтальные завершения поручня	$\geq 0,3$ м		К, О		
- не травмирующие окончания	наличие		К, О		
Длина горизонтальной площадки прямого пандуса	$> 1,5$ м		К, О		
Площадки на горизонтальном участке пандуса	наличие		К		
- при въезде на пандус наверху	$> 1,5 \times 1,5$ м		К		
- промежуточная площадка при прямом пути движения (при высоте пандуса более 0,8 м)	$> 1,5 \times 1,5$ м		К		
Промежуточная площадка на повороте пути движения	$> 1,5 \times 1,5$ м				
- при въезде на пандус внизу	$> 1,5 \times 1,5$ м		К		
Колесоотбойники высотой не менее 0,1 м по продольным открытым краям маршей и на горизонтальных площадках	наличие		К, О		

2. ВХОДНАЯ ГРУППА (для доступа в зону оказания услуги)

Крыльцо или входная площадка					
Высота площадки	м	0,15 м.			
Габариты площадки без пандуса: ширина X глубина	$\geq 1,4 \times 2$ м или $1,5 \times 1,85$ м	2,3 x 5,67 м.	О, С		
Габариты площадки с пандусом: ширина X глубина	$\geq 2,2 \times 2,2$ м	2,3 x 5,87 м.	К		
Поручни (ограждение) при высоте площадки более 45 см (за исключением площадок с трехсторонними лестницами)	наличие	есть	К, О, С		
Навес	наличие	есть	К, О		
Водоотвод (решетка или уклон к открытой стороне площадки, навес)	наличие	нет	К, О, С	установка	
Информация об объекте	наличие	есть	Г		
Система вызова помощи	наличие	нет	К	установка	
Лестница наружная					
Нескользкое покрытие	наличие	есть	О, С		
Расстояние до кромки ступени перед маршем вверх и вниз тактильной полосы	0,6 м		С		
Ширина тактильной полосы перед лестничным маршем	0,3-0,5 м		С		
Контрастная маркировка крайних ступеней	наличие	нет	С	нанесение	
Бортики по боковым краям ступеней, не примыкающие к стенам, высотой не менее 0,02 м	наличие	нет	О, С	установка	
Поручни с двух сторон	наличие	есть	О, С		
- высота поручней	0,9 м	1,06 м.	О, С		
- горизонтальные завершения поручня	$\geq 0,3$ м	0,27 м.	О, С		
- не травмирующие окончания поручней	наличие	есть	О, С		
Разделительные поручни при ширине марша ≥ 4 м	наличие	есть	О, С		
Пандус наружный					
Ширина марша	$\geq 1,0$ м	0,95 м.	К		
Угол уклона	$\leq 5^\circ$	$\leq 5^\circ$	К		
Высота подъема одного марша (максимальная)	$\leq 0,8$ м	0,97 м	К		
*Колесоотбойники по продольным краям маршей высотой не менее 0,05 м	наличие	нет	К, О	установка	
Площадки на горизонтальном участке пандуса					
- в верхнем окончании пандуса	$\geq 1,5 \times 1,5$ м	1,5 x 4,0 м.	К		
- промежуточная прямая (при высоте пандуса более 0,8 м)	$\geq 1,5$	1,5 м.	К		

-промежуточная с поворотом направления движения	$\geq 1,5 \times 1,5 \text{ м}$	1,5 x 4,0 м.	К		
Поручни с двух сторон:	наличие	есть	К, О		
- расстояние между поручнями	0,9-1,0 м	0,97 м.	К, О		
- на высоте (нижний поручень)	0,7 м	0,69 м.	К		
- на высоте (верхний поручень)	0,9 м	0,87 м.	О		
- горизонтальные завершения поручней	$\geq 0,3 \text{ м}$	0,22 м.	К, О		
- не травмирующие окончания	наличие	есть	К, О		
Нескользкое покрытие	наличие	есть	К, О		
Наружный подъемник (при отсутствии пандуса) вертикальный (В), наклонный (Н)	наличие		К		
Звуковой маяк у входа	наличие	нет	С	установка	
Световой маяк у входа	наличие	нет	Г	установка	
Тамбур					
Габариты: глубина X ширина	$\geq 2,3 \times 1,5 \text{ м}$ При реконструкции (1,5 -1,8) x 2 м	4,87 x 2,82 м.	К		
Двери распашные (Р), автоматические раздвижные (А)	наличие	распашные	К, О		
- ширина дверного проема в свету	$\geq 1,2 \text{ м}$, при реконструкции $\geq 0,9 \text{ м}$	1,28 м.	К, О		
- высота порога наружного, внутреннего	Каждого элемента $\leq 0,014 \text{ м}$, общая высота $\leq 0,028 \text{ м}$	Нар. 0,07 м Внут. 0,11 м.	К		
Контрастная маркировка прозрачных дверей полотен	наличие	нет	С	нанесение	

3. ПУТИ ДВИЖЕНИЯ НА ОБЪЕКТЕ (для доступа в зону оказания услуги)

Лестница на уровень 1-го этажа					
Контрастная маркировка крайних ступеней	наличие		С		
Бортики по боковым краям ступеней, не примыкающие к стенам, высотой не менее 0,02 м	наличие		О, С		
Поручни с двух сторон	наличие		О, С		
- на высоте	0,9 м		О, С		
- горизонтальные завершения поручня	$\geq 0,3 \text{ м}$		О, С		
- не травмирующее окончание	наличие		О, С		
Пандус внутренний к лестнице на уровень 1-го этажа					
Ширина марша	$\geq 1,0 \text{ м}$	-	К		
Угол уклона	$\leq 5^\circ$	-	К		
Колесоотбойники по	наличие	-	К		

продольным краям маршей высотой не менее 0,05 м					
Разворотные площадки внизу,верху	$\geq 1,5 \times 1,5 \text{ м}$	-	К		
Поручни с двух сторон:	наличие	-	К, О		
- на высоте (нижний поручень)	0,7 м	-	К		
- на высоте (верхний поручень)	0,9 м	-	О		
- горизонтальные завершения поручня	$\geq 0,3 \text{ м}$	-	К		
- не травмирующие окончания	наличие	-	К, О		
Расстояние между поручнями	0,9-1,0 м		К, О		
Пандус переносной (при отсутствии стационарного)	наличие	-	К		
Подъемник для инвалидов (при отсутствии пандуса):					
- стационарный	наличие	-	К		
- мобильный	наличие	-	К		
Коридоры/холлы					
Ширина полосы движения	$\geq 1,2 \text{ м}$	2,7 м	К		
Разворотные площадки	$\geq 1,5 \times 1,5 \text{ м}$	2,7 x 1,5 м.	К		
Контрольно-пропускные устройства и турникеты шириной в свету	$\geq 1,0 \text{ м}$	нет	К, О		
Указатели направления движения, входа, выхода	наличие	есть	К, Г		
пиктограммы (доступность, вход, выход)	наличие	нет	К, Г	создание	
Речевые информаторы и маяки	наличие	нет	С	установка	
Экраны, текстовые табло для дублирования звуковой информации	наличие	нет	Г	установка	
Аудиовизуальные информационно-справочные системы	наличие	нет	Г	установка	
Тактильная схема	наличие	нет	С	создание	
Место отдыха и ожидания (не реже, чем через 25 м):	наличие	нет	К, О, С, Г	создание	
- для лиц с нарушениями ОДА (О): глубина зоны сидения не менее 1,2 м	≥ 1 на этаж	нет	О	создание	
- для колясочников: глубина 1,5 м, ширина 0,9 м	≥ 1 на этаж	нет	К	создание	
Навесное оборудование, выступ в зону движения	$\leq 0,1 \text{ м}$	нет	С	не требуется	
Рифленая и/ или контрастно окрашенная полоса на участках пола перед поворотом и дверями, ширина	0,6 м	нет	С	нанесение	
Опорные устройства	наличие	нет	О, С	установка	
Контрастная маркировка дверных проемов	наличие	нет	С	нанесение	

Лестница, перепады высот на этажах (в коридорах)					
Бортики по боковым краям ступеней, не примыкающие к стенам, высотой не менее 0,02 м	наличие			О, С	
Контрастная маркировка	наличие			С	
Поручни с двух сторон на лестнице	наличие			О	
- на высоте	0,9 м			О	
- горизонтальные завершения поручней	наличие			О	
нетравмирующее завершение поручней	наличие			К	
Пандус внутренний на этаже					
Ширина марша	$\geq 1,0$ м	-		К	
Угол уклона	$\leq 5^\circ$	-		К	
Колесоотбойники по продольным краям маршей высотой не менее 0,05 м	наличие			К	
Разворотные площадки внизу,верху	$\geq 1,5 \times 1,5$ м			К	
Поручни с двух сторон:	наличие			К, О	
- на высоте (нижний поручень)	0,7 м			К	
- на высоте (верхний поручень)	0,9 м			О	
Лестница межэтажная (в зону оказания услуги)					
Рельефная (тактильная) полоса перед маршем вверх и вниз (ширина 0,3 м)	0,6 м	нет		С	нанесение
Ширина тактильной полосы перед лестничным маршем	0,3-0,5 м			С	
Контрастная маркировка крайних ступеней	наличие	нет		С	нанесение
Бортики по боковым краям ступеней, не примыкающие к стенам, высотой не менее 0,02 м	наличие	нет		О, С	установка
Поручни непрерывные с двух сторон:	наличие	нет		О, С	установка с одной стороны
- на высоте	0,9 м	0,96 м.		О, С	
- горизонтальные завершения поручня вверх, вниз	$\geq 0,3$ м	1,38 м.		О, С	
- не травмирующие окончания	наличие	есть		О, С	
Цифровые контрастные обозначения этажа	наличие	нет			нанесение
- указатели номера этажа на поручне тактильные	наличие	нет		С	нанесение
Лестница № (вкладка при наличии других лестниц)					

Лифт пассажирский						
Кабина:				К		
- габариты (глубина x ширина)	При новом строительстве $\geq 1,5 \times 1,7$ м для действующих объектов $\geq 1,1 \times 1,4$					
- ширина дверного проема	при новом строительстве $\geq 0,95$ м для действующих объектов $\geq 0,8$ м			К		
Зеркало	наличие			К		
- Поручни	наличие			О		
Световая и звуковая информация в кабине о движении лифта	наличие			Г, С		
Знак доступности	наличие			К		
цифровые контрастные обозначения этажа напротив лифта	наличие			С		
Тактильная маркировка цифр на кнопках управления лифтом	наличие			С		

4. ЗОНА ОКАЗАНИЯ УСЛУГИ
(в зависимости от сферы деятельности)

1	2	3	4	5	6	7
Обслуживание через окно/прилавок						
Высота рабочей поверхности	0,8 – 1,1 м			К		
Габариты зоны обслуживания (глубина)	$\geq 1,2$ м			К		
Обслуживание в кабинете 1 этажа						
Ширина проема двери в свету:	$\geq 0,9$ м	1,07 м.		К		
Высота порога	отсутствие	отсутствие		К, О		
Информация тактильная	наличие	нет		С	создание	
Информация визуальная контрастная:	наличие	нет		К, О, С, Г	создание	
- размещение на высоте	$\leq 1,8$ м			К		
- высота прописных букв	$\geq 0,025$ м			С		
Габариты зоны сидения-глубина	$\geq 1,2$ м			О		
Зона для кресла-коляски	$\geq 1,5 \times 1,5$ м	нет		К	создание	
Стол с высотой рабочей поверхности	0,7 - 0,8 м	есть		К, О		
Обслуживание с перемещением в кабинет №						
Ширина полосы движения по зоне обслуживания	$\geq 1,2$ м			К		
Высота оборудования для посетителей (стеллаж, прилавок, витрина, художественный объект и т.п.)	0,8 - 1,1 м			К		

Кабина индивидуального обслуживания № (примерочная, переговорная, cabina телефона и др.)				
Ширина x глубина	1,5x1,5 м		К	
*Место для сидения	наличие		О	
*Крючки для костылей (на высоте 120 см с выступом 12 см)	наличие		О	
Зал (с фиксированными местами зрительный, читальный, ожидания и пр. вместимостью более 50 мест)				
Доля мест для колясочников	$\geq 2\%$	1%	К	
Ширина прохода к месту для инвалида на кресле-коляске	$\geq 1,2$ м		К	
Доля мест для лиц с нарушением слуха	≥ 2		Г	
Специализированная зона обслуживания инвалидов-колясочников	наличие		К	

5. САНИТАРНО-БЫТОВЫЕ ПОМЕЩЕНИЯ

Санузел для посетителей	наличие	есть	Г	
санузел				
Санузел для инвалидов	наличие	есть	К, О, С	
санузел				
Знак доступности помещения	наличие	нет	К	нанесение
Тактильная маркировка санузла	наличие	нет	С	нанесение
Ширина дверного проема	$\geq 0,9$ м	0,9 м.	К, О	
Направление открывания дверей	наружное	наружное	К	
Кабины для инвалидов:				
- количество кабин	> 1 шт.		К, О	
- ширина дверного проема	$\geq 0,9$ м		К, О	
- габариты (минимальная глубина)	$\geq 1,8$ м		К, О, С	
- габариты (минимальная ширина)	$\geq 1,65$ м		К, О, С	
Унитаз				
Опорные поручни	наличие	наличие	К, О	
в т.ч. откидные	наличие	наличие	К	
Зона для кресла-коляски рядом с унитазом (ширина x глубина)	$\geq 0,75 \times 1,2$ м	нет	К	
крючки для костылей (на высоте 120 см с выступом 12 см)	наличие	нет	О	установка
Раковина:				
- зоны у раковины для кресла-коляски (глубина x ширина)	$\geq 1,30 \times 0,85$ м	1,23 x 1,70 м.	К	
- высота раковины	0,75 – 0,85 м	0,82 м.	К, О	
- опорный поручень	наличие	есть	О	
Водопроводный кран с рычажной рукояткой	наличие	нет	К, О	установка

Водопроводный кран с автоматическим и сенсорным кранами бесконтактного типа	наличие	нет	К, О	установка
Крючки для костылей 9на высоте 120 см.с выступом 12 см)	наличие	нет	К	установка
Зеркало поворотное	наличие	нет	К,О	установка
Писсуар на высоте от пола	≤ 0,4 м или вертикальной формы	вертикальная форма	К	
Душевые				
Габариты поддона (поверхности с трапом) в душевой	≥ 0,9 x 1,5 м		К, О	
Размеры сиденья душевой кабины: глубина x длина	≥ 0,48 x 0,85 м		К, О	
Опорный поручень	наличие		К,О	
Система тревожной сигнализации	наличие		К, О, С	
Вкладка при необходимости описания нескольких туалетных комнат или душевых				

6. СРЕДСТВА ИНФОРМАЦИИ И ТЕЛЕКОММУНИКАЦИИ НА ОБЪЕКТЕ

Визуальные средства информации о предоставлении услуги	наличие	нет	К, О, Г, С	создание
Надписи:	наличие		К, О, Г, С	
размещение на высоте	≥ 1,5 м и ≤ 4,5 м		К, О, Г, С	
высота прописных букв	≥ 0,075 м		К, О, Г, С	
освещенность	наличие		К, О, Г, С	
Указатели, пиктограммы	наличие		К, О, Г, С	
размещение на высоте	1,3 – 1,4 м		К, О, Г, С	
высота прописных букв	≥ 0,075 м		К, О, Г, С	
освещенность	наличие		К, О, Г, С	
Тактильные средства информации о предоставлении услуги с цифрами, буквами по Брайлю	наличие	нет	С	создание
высота размещения	1,3 – 1,4 м		С	
маркировка кабинетов приема со стороны ручки	наличие	нет	С	нанесение
на кнопках управления лифта	наличие		С	
на кабинах санитарно-бытовых помещений	наличие	нет	С	нанесение
Текстофоны (текстовые телефоны) Текстовые средства связи, в т.ч. с бегущей строкой», факсимильные аппараты	Наличие (не менее 1шт)	1 шт.	Г	установка
Телефоны с усилителем звука и увеличенными тактильными клавишами	Наличие (не менее 1шт)	нет	С, Г	установка
Таксофон:с автоматическим перемещением аппарата по высоте (АВ)	наличие	нет	К	установка

	Речевые информаторы и маяки	наличие	нет	С		
	Звуковой маяк у входа (динамик с радиотрансляцией) с зоной слышимости до 5м	наличие	нет	С		
	Световые текстовые табло для вывода оперативной операции	наличие	нет	Г, С		
	Малогабаритные аудиовизуальные информационно-справочные системы	наличие	нет	К, С, О, Г		
	Индукционная система	наличие	нет	Г		
	стационарная	наличие	нет	Г		
	переносная	наличие	нет	Г		

7. ВЫВОДЫ

1. Территория, прилегающая к объекту - вход на территорию - отсутствует информация об объекте, путь к главному входу в здание – отсутствуют: указатели направления движения, тактильная полоса перед лестницей, место отдыха, автостоянка, парковочное место со специальным знаком для автомобиля инвалида, на открытой лестнице нет бортиков по боковым краям ступеней.

2. Входная группа - крыльцо – отсутствует водоотвод, система вызова помощи, контрастная маркировка ступеней, пандусе нет колесоотбойников, отсутствует звуковой и световой маяки у входа, в тамбуре нет контрастной маркировки прозрачных дверей.

3. Пути движения на объекте – в коридорах, холле отсутствует пиктограмма «вход», речевые информаторы и маяки, аудиовизуальные информационно-справочные системы, тактильная схема, место отдыха и ожидания, рифленая полоса перед поворотом и дверями, опорные устройства, контрастная маркировка дверных проемов, на межэтажной лестнице нет тактильной полосы перед маршем вниз и вверх, нет контрастной маркировки ступеней, нет бортиков по краям ступеней, нет поручня с одной стороны, отсутствуют цифровые контрастные обозначения этажа и указатели номера этажа на поручне тактильные.

4. Зона оказания услуги – в кабинетах нет тактильной и визуальной контрастной информации, зоны для кресла-коляски, рядом с унитазом отсутствуют крючки для костылей. На раковине требуется установка крана с рычажной ручкой, рядом с раковиной нет крючков для костылей и поворотного зеркала.

6. Средства информации и телекоммуникации – отсутствуют тактильные средства информации о предоставлении услуги с цифрами, буквами по Брайлю, текстофоны с усилителем звука и увеличенными тактильными клавишами, таксофон с автоматическим перемещением аппарата по высоте, речевые информаторы и маяки, звуковой маяк у входа, световое табло для ввода информации, малогабаритные аудиовизуальные информационно-справочные системы, индукционные системы.

Представитель рабочей группы

Начальник отдела архитектуры и градостроительства администрации муниципального района Ставропольский Самарской области

« 03 » (В.В. Горшунова)
подпись (фамилия, и.о.)
20 21 г.

Начальник отдела потребительского рынка и развития предпринимательства управления территориального развития администрации муниципального района Ставропольский Самарской области

« 09 » (М.А. Коршунов)
подпись
20 21 г.

Заместитель Главы муниципального района Ставропольский Самарской области по имуществу и архитектуре – руководитель «Комитета по управлению муниципальным имуществом администрации муниципального района Ставропольский Самарской области»

« 24 » (А.В. Лысенков)
подпись
20 21 г.

Представитель организации эксплуатирующей объект



Директор ГБОУ СОШ с. Подстепки

И.Н. Тюрников

« 03 » февраля 2021г.

Начальник отдела строительства и реконструкции
Управления строительства и ЖКХ администрации
муниципального района Ставропольский
Самарской области

В.В. Любимов
(подпись)
« 12 » 02 2021 г.

Руководитель МКУ Управление культуры и молодежной
политики муниципального района Ставропольский
Самарской области

Л.К. Пастухова
(подпись)
« 15 » 02 2021 г.

Руководитель управления социального развития
администрации муниципального района Ставропольский
Самарской области

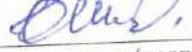
Е.А. Шепилова
(подпись)
« 18 » 02 2021 г.

Приложения

Приложение №1

К Акту обследования к паспорту доступности от « 03 » февраля 2021г. № 3

1. Результаты обследования:

1. Территории, прилегающей к зданию (участка)

– государственное бюджетное общеобразовательное учреждение Самарской области средняя общеобразовательная школа с.Подстепки муниципального района Ставропольский Самарской области Самарская область, муниципальный район Ставропольский, с.п. Подстепки, село Подстепки, ул.Набережная, д.71-А,

№ п/п	Наименование функционально-планировочного элемента	Наличие элемента			Выявленные нарушения и замечания		Работы по адаптации объектов	
		Есть/нет	№ на плане	№ фото	Содержание	Категория инвалида	Содержание	Виды работ
1	Вход на территорию	есть	б/н	№1	Отсутствует информация об объекте	К,О,С,Г	Установить информационную табличку	Работы в рамках текущего ремонта по мере выделения средств
2	Путь к главному входу	есть	б/н	№2	Отсутствуют указатели направления движения	К,Г	Установить указатели	Работы в рамках текущего ремонта по мере выделения средств
3	Лестница	есть	б/н	№3	Отсутствует тактильная полоса. Отсутствуют бортики по боковым краям	С О,С	Нанести тактильную полосу Устройство бортиков	Работы в рамках текущего ремонта по мере выделения средств
4	Автостоянка	нет	б/н	№4	Отсутствует автостоянка, парковочное место со спецзнаком для автомобиля инвалида	К,О	Создание парковочного места	Работы в рамках текущего ремонта по мере выделения средств



Фото № 1 Вход на территорию



Фото №2 Путь к главному входу



Фото № 3 Лестница



Фото №4 Автостоянка

1. Результаты обследования:

2. Входная группа

— государственное бюджетное общеобразовательное учреждение Самарской области средняя общеобразовательная школа с.Подстепки муниципального района Ставропольский Самарской области
Самарская область, муниципальный район Ставропольский, с.п. Подстепки, село Подстепки, ул.Набережная, д.71-А.

№ п/п	Наименование функционально-планировочного элемента	Наличие элемента			Выявленные нарушения и замечания		Работы по адаптации объектов	
		Есть/нет	№ на плане	№ фото	Содержание	Категория инвалида	Содержание	Виды работ
1	Крыльцо	есть	б/н	№3	Отсутствие водоотвода Отсутствие вызова помощи	К,О,С К	Монтаж водоотвода Установка системы вызова помощи	Работы в рамках текущего ремонта по мере выделения средств
2	Лестница	есть	б/н	№3	Отсутствует контрастная маркировка ступеней	С	Нанести контрастную маркировку	Работы в рамках текущего ремонта по мере выделения средств
3	Пандус наружный	нет	б/н	№5	Отсутствуют колесоотбойники Отсутствие звукового и светового маяков у входа	К,О С Г	Установить колесоотбойники	Работы в рамках текущего ремонта по мере выделения средств
4	Тамбур	есть	б/н	№6	Необходима контрастная маркировка прозрачных дверей	С		Работы в рамках текущего ремонта по мере выделения средств



Фото №5 Пандус наружный



Фото №6 Тамбур

1. Результаты обследования:

3. Пути движения на объекте

— государственное бюджетное общеобразовательное учреждение Самарской области средняя общеобразовательная школа с.Подстепки муниципального района Ставропольский Самарской области
Самарская область, муниципальный район Ставропольский, с.п. Подстепки, село Подстепки, ул.Набережная, д.71-А.

№ п/п	Наименование функционально-планировочного элемента	Наличие элемента			Выявленные нарушения и замечания		Работы по адаптации объектов	
		Есть/нет	№ на плане	№ фото	Содержание	Категория инвалида	Содержание	Виды работ
1	Коридор, холл	есть	12	№7 №8	Отсутствие пиктограмм «Вход» Отсутствуют	К,Г С,Г	Установка пиктограмм «Вход», Информационных	Работы в рамках текущего ремонта по мере выделения средств

					информационные таблички Тактильные схемы Опорные устройства Контрастная маркировка дверных проемов	С О,С С	табличек, тактильных схем. Нанесение контрастной маркировки дверных проемов	
2	Лестница межэтажная	есть	б/н	№9	Отсутствуют тактильные полосы вверху и внизу бортики по краям ступеней, поручни с одной стороны указатели этажей	С О,С О,С С	Нанесение тактильной полосы, установка бортиков, указателей этажей	Работы в рамках текущего ремонта по мере выделения средств
3	Лифт	нет					Устройство лифта не возможно, имеется гусеничный подъемник	Работы в рамках текущего ремонта по мере выделения средств



Фото №7 Коридор



Фото №8 Холл



Фото №9 Лестница межэтажная

1. Результаты обследования:

4. Зона оказания услуги

государственное бюджетное общеобразовательное учреждение Самарской области средняя общеобразовательная школа с.Подстепки муниципального района Ставропольский Самарской области
Самарская область, муниципальный район Ставропольский, с.п. Подстепки, село Подстепки, ул.Набережная, д.71-А.

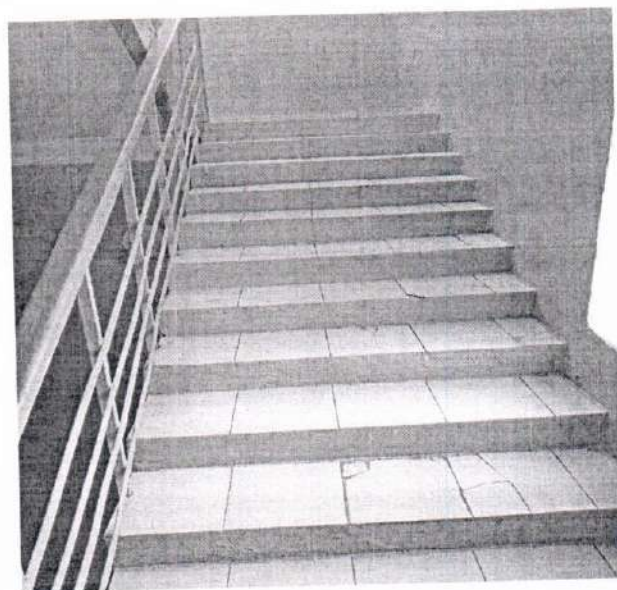
№ п/п	Наименование функционально-планировочного элемента	Наличие элемента			Выявленные нарушения и замечания		Работы по адаптации объектов	
		Есть/нет	№ на плане	№ фото	Содержание	Категория инвалида	Содержание	Виды работ
1	Кабинетная форма обслуживания	есть	13	№10 №11	Информационные обозначения не соответствуют требованиям нормативных документов. Не дублируются рельефными знаками (шрифтом Брайля)	К.О.Г.С	Следует установить информационные обозначения помещений, рядом с дверью, со стороны ручки- на высоте от 1,4 до 1,75 м. дублирование рельефными знаками	Работы в рамках текущего ремонта по мере выделения средств



Фото №10 Кабинет



Фото №11 Кабинет

1. Результаты обследования:

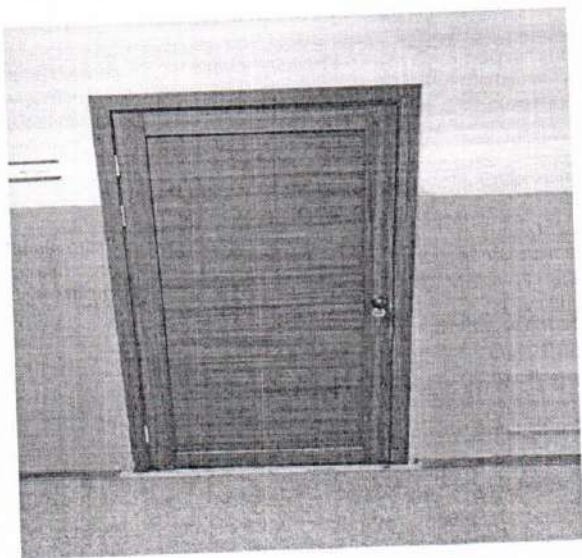
5. Санитарно-бытовые помещения

государственное бюджетное общеобразовательное учреждение Самарской области средняя общеобразовательная школа с.Подстепки муниципального района Ставропольский Самарской области
Самарская область, муниципальный район Ставропольский, с.п. Подстепки, село Подстепки, ул.Набережная, д.71-А.

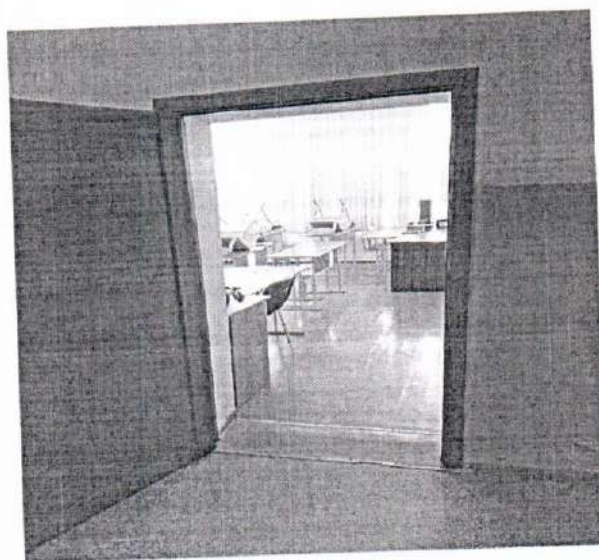
№ п/п	Наименование функционально-планировочного элемента	Наличие элемента			Выявленные нарушения и замечания		Работы по адаптации объектов	
		Есть/нет	№ на плане	№ фото	Содержание	Категория инвалида	Содержание	Виды работ
1	Туалетная комната	есть	37	№12 №13 №14	Не оборудована двусторонняя связь с диспетчерским пунктом или кнопка вызова. Отсутствует аварийное	К.Г.О.С	Устройство кнопки вызова, аварийного освещения, крочков для одежды и костылей	Работы в рамках текущего ремонта по мере выделения средств

					освещение, крючки для одежды и костылей. В универсальной кабине должны быть установлены откидные опорные поручни.			
2	Гардероб	есть	13	№15	Не соответствует специальным требованиям для отдельных категорий инвалидов	К.О.Г.С	Привести в соответствие	Работы в рамках текущего ремонта по мере выделения средств



Фото № 12 Туалетная комната (вход)



Фото №13 Туалетная комната (унитаз)



Фото №14 Туалетная комната (раковина)



Фото №15 Гардероб

1. Результаты обследования:

6. Средства информации и телекоммуникации на объекте

государственное бюджетное общеобразовательное учреждение Самарской области средняя общеобразовательная школа с.Поддетепки муниципального района Ставропольский Самарской области
Самарская область, муниципальный район Ставропольский, с.п. Поддетепки, село Поддетепки, ул.Набережная, д.71-А.

№ п/п	Наименование функционально-планировочного элемента	Наличие элемента			Выявленные нарушения и замечания	Категория инвалида	Работы по адаптации объектов	
		Есть/нет	№ на плане	№ фото			Содержание	Виды работ
1	Визуальные средства	нет		№16 №17 №18 №19 №20 №21	отсутствует символы доступности (визуальная разметка) внутри здания и на прилегающей территории, - отсутствуют различные освещаемые указатели в виде символов и пиктограмм с использованием яркого цвета контрастного по отношению к фоновой поверхности;	К,О,Г,С, У	нанести символы доступности (визуальную разметку) в соответствии с требованиями	Работы в рамках текущего ремонта по мере выделения средств
2	Акустические средства	нет		№21	- отсутствуют зоны обслуживания инвалидов по слуху; отсутствуют звуковые маяки при входах, пересечениях путей движения;	С,Г	- оборудовать все функциональные зоны переносными индукционными системами; - установить звуковые маяки при входах, пересечениях путей движения;	Работы в рамках текущего ремонта по мере выделения средств
3	Тактильные средства	нет		№22	Отсутствуют тактильные средства получения информации. Перед дверями, поворотами и лестницами нет тактильной и/или предупреждающей полосы. - отсутствуют рельефные позитивные планы на лестничных площадках, в коридорах, вестибюлях; - отсутствуют направляющие поручни в коридорах с рельефными обозначениями на них; - отсутствует изменяемый тип покрытия пола (по фактуре, по цвету) перед препятствиями и местом изменения направления движения (входами, подъемами, лестницами, поворотами коридоров).	С	Привести информационные таблички о помещениях и специалистах в соответствие требованиями.	Работы в рамках текущего ремонта по мере выделения средств
4	Общие требования к зоне				Системы средств информации и сигнализации об опасности должны быть комплексными для всех категорий инвалидов (визуальными, звуковыми и тактильными) и соответствовать ГОСТ.			



Фото № 16 Визуальные средства путей эвакуации



Фото №17 Визуальные средства путей эвакуации



Фото №18 Визуальные средства путей эвакуации

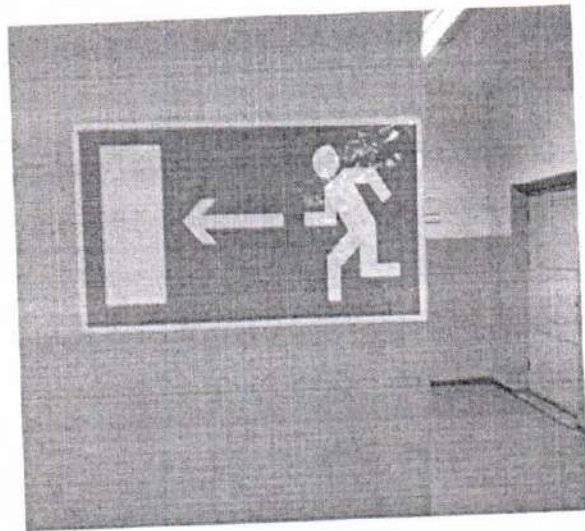

Фото №19 Визуальные средства путей эвакуации

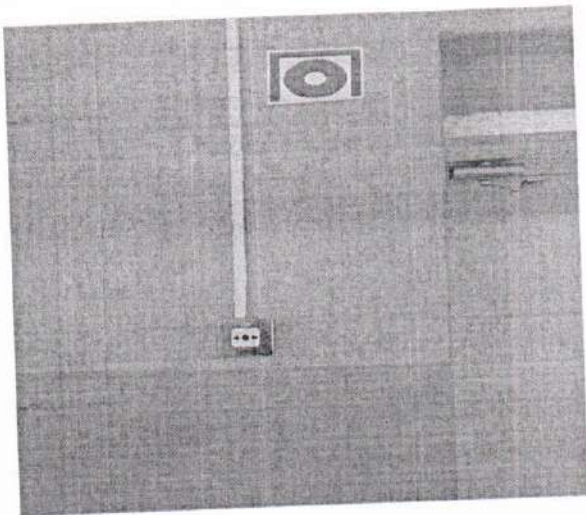

Фото №20 План эвакуации 1 этажа



Фото №21 План эвакуации 2 этажа

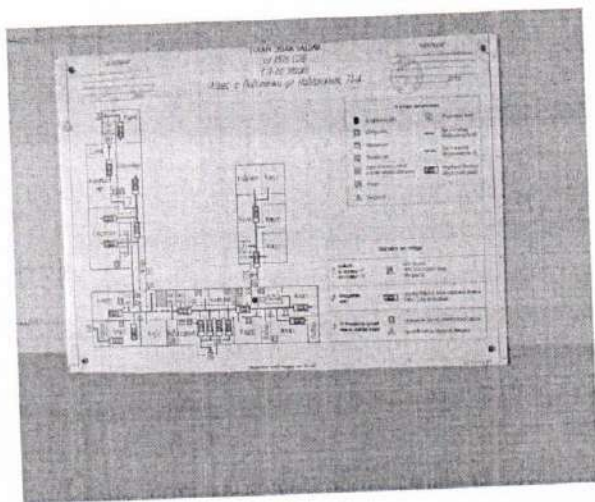

Фото № 21 Акустические средства оповещения

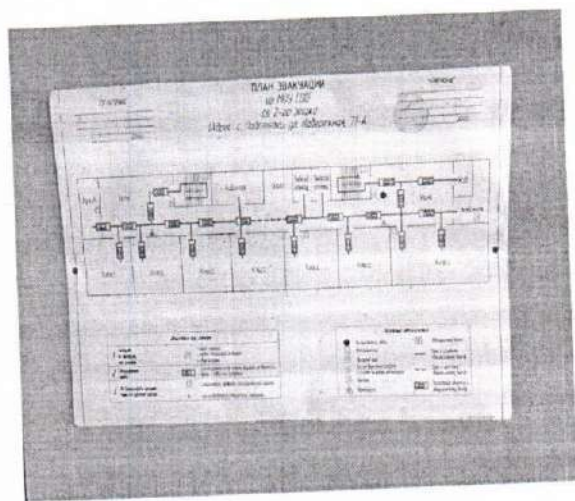

Фото №22 Тактильные средства информации

7. Заключение по структурно-функциональной зоне
 государственное бюджетное общеобразовательное учреждение Самарской области средняя общеобразовательная школа
 с.Подстепки муниципального района Ставропольский Самарской области
 Самарская область, муниципальный район Ставропольский, с.п. Подстепки, село Подстепки, ул.Набережная, д.71-А,

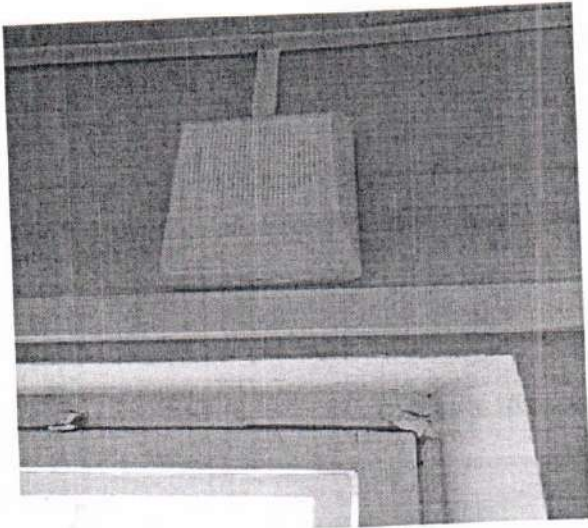
Наименование структурно-функциональной зоны	Состояние доступности	Приложение		Работы по адаптации (виды работ)
		№ на плане	№ фото	
Территория, прилегающая к зданию	ДУ	б/н		Индивидуальное решение с ТСП
Вход (входы) в здание	ДУ	б/н		Индивидуальное решение с ТСП
Путь(пути) движения внутри здания (в том числе пути эвакуации)	ДУ	б/н		Индивидуальное решение с ТСП
Зона целевого назначения (целевого посещения объекта)	ДУ	16		Индивидуальное решение с ТСП
Санитарно-гигиенические помещения	ДУ	37		Индивидуальное решение с ТСП
Система информации на объекте (во всех зонах)	ВНД	б/н		Индивидуальное решение с ТСП
Все зоны и участки	ДУ			Индивидуальное решение с ТСП

План территории

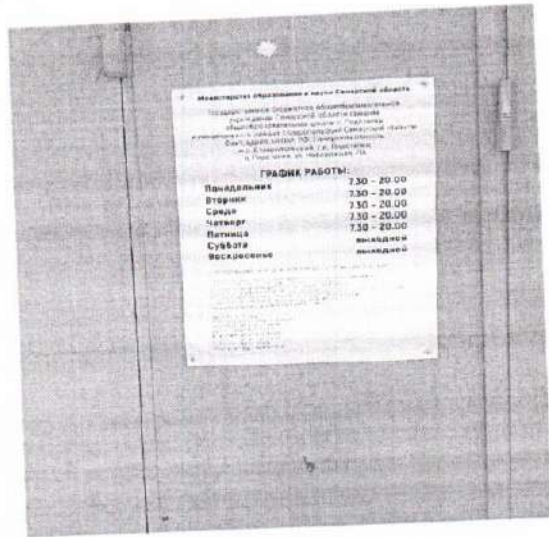
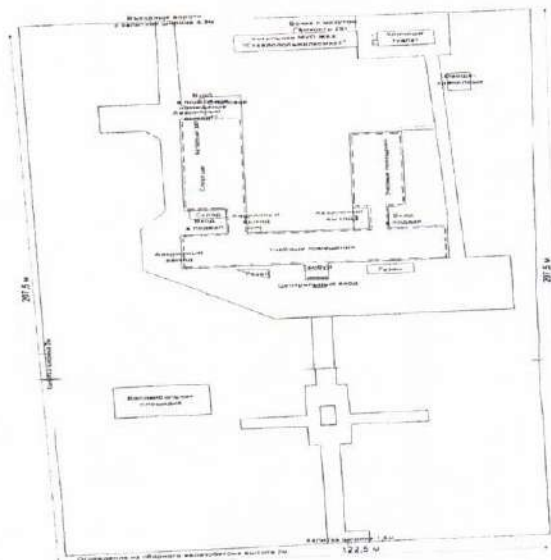

Адресная программа (план) адаптации объектов социальной инфраструктуры и обеспечения доступности услуг для инвалидов и других маломобильных групп населения на территории ГБОУ СОШ с.Подстепки на 2021-2030 год

№ П/П	Наименование объекта и название организации, расположенной на объекте	Адрес объекта	№ паспорта Доступности объекта	Плановые работы		Ожидаемый результат (по состоянию доступности)	Финансирование		Ответственный исполнитель, соисполнители	Дата текущего контроля
				Содержание работ	Вид работ		Объем, тыс.руб.	Источник		
1	государственное бюджетное общеобразовательное учреждение Самарской области средняя общеобразовательная школа с.Подстепки муниципального района Ставропольский Самарской области	445143, Самарская область, муниципальный район Ставропольский, сельское поселение Подстепки, село Подстепки, ул.Набережная, 71А	Территория, прилегающая к зданию (участок)	Текущий ремонт, ТСР, организационные мероприятия		ДУ			Заведующий хозяйством	2025
			Вход (входы) в здание	Текущий ремонт, ТСР, организационные мероприятия		ДУ			Заведующий хозяйством	2025
			Путь (пути) движения внутри здания (в том числе пути эвакуации)	Текущий и капитальный ремонт, ТСР, организационные мероприятия		ДУ			Заведующий хозяйством	2025
			Зона целевого назначения здания (целевого посещения объекта)	Текущий ремонт, ТСР, организационные мероприятия		ДУ			Заведующий хозяйством	2025
			Санитарно-гигиенические помещения	Текущий ремонт, ТСР, организационные мероприятия		ДУ			Заведующий хозяйством	2025
			Система информации на объекте (на всех зонах)	Текущий ремонт, ТСР, организационные мероприятия		ВНД			Заведующий хозяйством	2025

Принятые сокращения категорий лиц с ограничениями жизнедеятельности (МГН):

Г — люди, не имеющие ограничений по мобильности, в т.ч. с дефектами слуха; С — немощные люди, мобильность которых снижена из-за старения организма (инвалиды по старости); инвалиды на протезах; инвалиды с недостатками зрения, пользующиеся белой тростью; люди с психическими отклонениями; О — инвалиды, использующие при движении дополнительные опоры (костыли, палки); К- инвалиды, передвигающиеся на креслах-колясках, приводимых в движение вручную. («СП 59.13330.2012. Свод правил. Доступность зданий и сооружений для маломобильных групп населения. Актуализированная редакция СНиП 35-01-2001», утвержденный приказом Минрегиона России от 27.12.2011 № 605)